

NA FOTO: OS ANFITRIÕES, DES. FED. ANDRÉ FONTES (PRESIDENTE DO TRF2) E A JUÍZA FEDERAL CRISTIANE CONDE (DIRETORA DO FORO), COM O MINISTRO RAUL ARAÚJO (PRESIDENTE DA TNU)



NCS – [ncs@jfes.jus.br](mailto:ncs@jfes.jus.br) – 21/06/2018

FOTO: ÁLEF PARDIM

## Turma Nacional de Uniformização dos Juizados Especiais Federais realiza sessão em Vitória/ES



A Justiça Federal do Espírito Santo (JFES) sediou, na manhã desta quinta-feira, 21/6, a Quinta Sessão Ordinária de Julgamento da Turma Nacional de Uniformização dos Juizados Especiais Federais.

Sob a presidência do corregedor-geral da Justiça Federal, ministro do Superior

Tribunal de Justiça (STJ) Raul Araújo, a sessão teve início às 10 da manhã, no auditório da sede da Justiça Federal, em Vitória, e foi aberta ao público.

As principais autoridades do TRF2 acompanharam o julgamento: o presidente do Tribunal, des. fed. André Fontes, o vice-



presidente, des. fed. Guilherme Couto, a corregedora regional, des. fed. Nizete Lobato, e o coordenador dos JEFs, des. fed. Aluísio Mendes.



Também prestigiaram a sessão em Vitória o desembargador federal Ivan Athié, o conselheiro do CNJ Fernando Mattos, a juíza federal convocada para a Coordenadoria dos JEFs, Marcella Araújo da Nova Brandão, a diretora do foro da SJES, juíza federal Cristiane Conde Chmatalik, o vice-diretor do foro, juiz federal Ricarlos Almagro Vitoriano Cunha, o coordenador do Centro Judiciário de Solução de Conflitos e Cidadania (Cescon), juiz federal Marcelo da Rocha Rosado, o corregedor-geral da Justiça no Espírito Santo, desembargador Samuel Meira Brasil Júnior, e o vice-presidente da Comissão de Direito Previdenciário da OAB/ES, Valber Cereza.

Participaram ainda o juiz federal Caio Souto Araújo, membros do MPF/ES, advogados, servidores e estudantes.

As reuniões preparatórias, nos dias 19 e 20, também foram feitas na Seccional.

O colegiado, formado por dez juízes federais (sendo dois de cada Região), apreciou cerca de 370 processos.

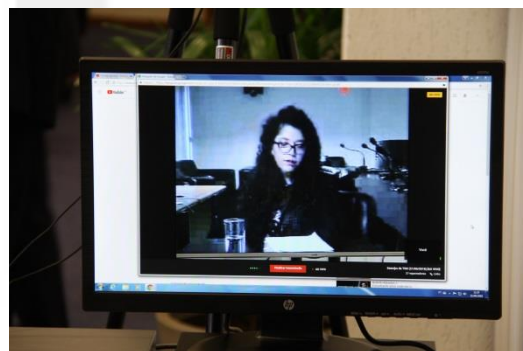

A sessão contou com sustentações orais de advogados, no local, e também por videoconferência. O julgamento foi transmitido pelo YouTube.



É a terceira vez que a JF capixaba recebe uma sessão da TNU. As duas primeiras foram realizadas em 31 de maio de 2007 e em 18 de junho de 2015.

### Homenagens

Durante a sessão, o ministro Raul Araújo por diversas vezes agradeceu a acolhida em Vitória e membros da TNU aproveitaram para – no momento de seus

votos – prestarem homenagens ao Estado que os recebia.



O juiz federal Fábio Cesar dos Santos Oliveira, que hoje atua na Seção Judiciária do Rio de Janeiro, mas trabalhou por três anos e meio na Seccional capixaba, falou de seu orgulho em realizar a sessão da Turma no Espírito Santo e “de forma tão bem-sucedida”.

O magistrado mencionou que as turmas recursais do ES são referência para o país e compartilhou com os colegas o lema da bandeira do Estado: “Trabalha e Confia”, que, na opinião dele, pode servir de inspiração para todos os juízes federais.



Morador de Maceió, o juiz federal Sérgio de Abreu Brito, da Turma Recursal de Alagoas, abriu seu voto declarando com orgulho sua origem cachoeirense: “sou capixaba de Cachoeiro de Itapemirim, terra do rei Roberto Carlos e de outras tantas personalidades ilustres”.



Ao final da sessão, uma surpresa para outra grande homenageada: a juíza federal Gisele Chaves Sampaio de Alcântara, da Seção Judiciária do Ceará, que acaba de participar de sua última sessão na TNU.

#### **Compuseram a sessão de 21/6/2018:**

Presidente da Turma: Ministro RAUL ARAÚJO

Subprocurador-Geral da República: Dr. ANTÔNIO CARLOS PESSOA LINS

#### Membros efetivos:

Juíza Federal GISELE CHAVES SAMPAIO ALCÂNTARA - Turma Recursal da Seção Judiciária do Ceará

Juiz Federal FERNANDO MOREIRA GONÇALVES - Turma Recursal da Seção Judiciária de São Paulo

Juiz Federal FÁBIO CESAR DOS SANTOS OLIVEIRA - Seção Judiciária do Rio de Janeiro

Juíza Federal LUÍSA HICKEL GAMBA - Turma Recursal da Seção Judiciária de Santa Catarina

Juiz Federal RONALDO JOSÉ DA SILVA - Turma Recursal da Seção Judiciária do Mato Grosso do Sul

Juíza Federal CARMEN ELIZANGELA DIAS MOREIRA DE RESENDE - Turma Recursal da Seção Judiciária de Minas Gerais

Juiz Federal JOSÉ FRANCISCO ANDREOTTI SPIZZIRRI - Turma Recursal da Seção Judiciária do Rio Grande do Sul

Juiz Federal GUILHERME BOLLORINI PEREIRA - Turma Recursal da Seção Judiciária do Rio de Janeiro

Juiz Federal SÉRGIO DE ABREU BRITO - Turma Recursal da Seção Judiciária de Alagoas

Membro suplente:

Juiz Federal GABRIEL BRUM TEIXEIRA - Turma Recursal da Seção Judiciária do Tocantins

Juízes auxiliares do Ministro que não compõem o Colegiado:

Juiz Federal FERNANDO ZANDONÁ - Auxiliar da TNU

Juiz Federal Bruno Carrá - Auxiliar da Corregedoria-Geral



Juízes federais Fernando Zandoná, Ronaldo José da Silva, Gabriel Brum Teixeira (que participava de sua primeira sessão na TNU), Carmen Elizangela Dias Moreira Resende, Sérgio de Abreu Brito, José Francisco A. Spizzirri, Fernando Moreira Gonçalves, Luísa Hickel Camba, Fabio Cesar dos Santos Oliveira, Marcella da Nova Brandão, Ricarlos Almagro Vitoriano Cunha, ministro Raul Araújo, des. fed. André Fontes, juíza federal Cristiane Conde Chmatalik, desembargadores federais Aluísio Mendes, Nizete Lobato e Guilherme Couto, juízes federais Guilherme Bollorini Pereira e Bruno Carrá, des. fed. Ivan Athié e juíza federal Gisele Chaves Sampaio Alcântara