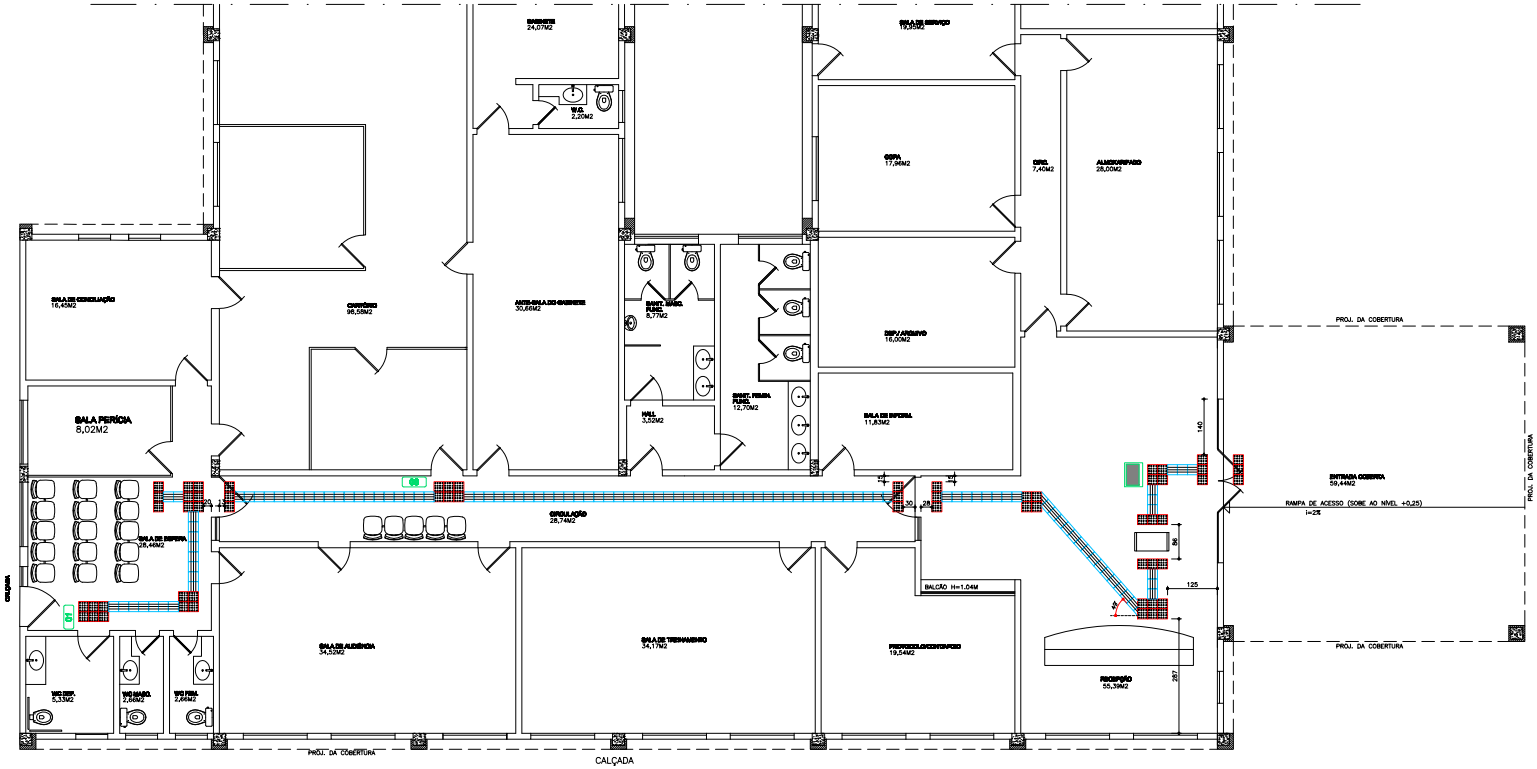

PL. BAIXA - SINALIZAÇÃO TÁTIL

PRÉDIO SÃO MATEUS — SEC. 1/70

SIMBOLOGIA:

- PISO TÁTIL DE ALERTA EM BORRACHA SINTÉTICA 250x250x5mm, COR CINZA ESCURO, MARCA REF. DAUD OU MERCUR
- PISO TÁTIL DIRECIONAL EM BORRACHA SINTÉTICA 250x250x5mm, COR CINZA ESCURO, MARCA REF. DAUD OU MERCUR
- MAPA TÁTIL
- PLACA TÁTIL, BRAILLE/RELEVO PARA SINALIZAÇÃO DE (VER PRANCHA DETALHES)

PLACAS SINALIZAÇÃO DE PORTAS			
IDENTIF.	DIMENSÕES	TEXTO	QUANT.
01	22x10cm	UNISSEX	10
02	22x10cm	TERMINAIS DE CONSULTA	01
03	22x10cm	ATENDIMENTO JUIZADOS	01
04/2*	-	(placa inexistente)	-
05/2*	22x10cm	1ª VARA CRIMINAL	01
06/2*	22x10cm	2ª VARA CRIMINAL	01
07/2*	-	(placa inexistente)	-
04/3*	22x10cm	1º JUIZADO ESPECIAL	01
05/3*	22x10cm	2º JUIZADO ESPECIAL	01
06/3*	22x10cm	3º JUIZADO ESPECIAL	01
07/3*	-	(placa inexistente)	-
04/4*	22x10cm	OAB	01
05/4*	22x10cm	TURMAS RECURSAIS	01
06/4*	22x10cm	DIREÇÃO DO FORO	01
07/4*	-	(placa inexistente)	-

PLACAS SINALIZAÇÃO DE PORTAS			
IDENTIF.	DIMENSÕES	TEXTO	QUANT.
04/5*	22x10cm	3ª VARA DE EXECUÇÃO FISCAL	01
05/5*	22x10cm	1ª VARA DE EXECUÇÃO FISCAL	01
06/5*	22x10cm	4ª VARA DE EXECUÇÃO FISCAL	01
07/5*	22x10cm	2ª VARA DE EXECUÇÃO FISCAL	01
04/6*	22x10cm	3ª VARA CÍVEL	01
05/6*	22x10cm	5ª VARA CÍVEL	01
06/6*	22x10cm	4ª VARA CÍVEL	01
07/6*	-	(placa inexistente)	-
04/7*	22x10cm	6ª VARA CÍVEL	01
05/7*	22x10cm	1ª VARA CÍVEL	01
06/7*	22x10cm	2ª VARA CÍVEL	01
07/7*	-	(placa inexistente)	-
08	22x10cm	ATENDIMENTO VARA FEDERAL	01
09	22x10cm	ATENDIMENTO VARA FEDERAL	01
10	22x10cm	PROTOCOLO E DISTRIBUIÇÃO	01

* número da placa no pavimento tipo / número do pavimento onde se localiza a placa.

JUSTIÇA FEDERAL

CLIENTE: SEÇÃO JUDICIÁRIA DO ESPÍRITO SANTO	DESCRIÇÃO: - PLANTA BAIXA
DESCRIÇÃO: FÓRUM FEDERAL DE SÃO MATEUS	
LOCAL: AV. CORONEL CONSTATINO CUNHA JUNIOR, BAIRRO IDEAL, SÃO MATEUS - ES	
PROJETO: SINALIZAÇÃO VISUAL E TÁTIL	ESCALA: INDICADA — PRANCHA: 07/14
DATA: AGOSTO / 2013	REVISÃO: 00

JFESINF201300269

Assinado digitalmente por DEBORA RANGEL MACHADO SARDINHA.
Documento Nº: 1055397.8789347-9683 - consulta à autenticidade em https://siga.jfrj.jus.br/sigaex/autenticar.action

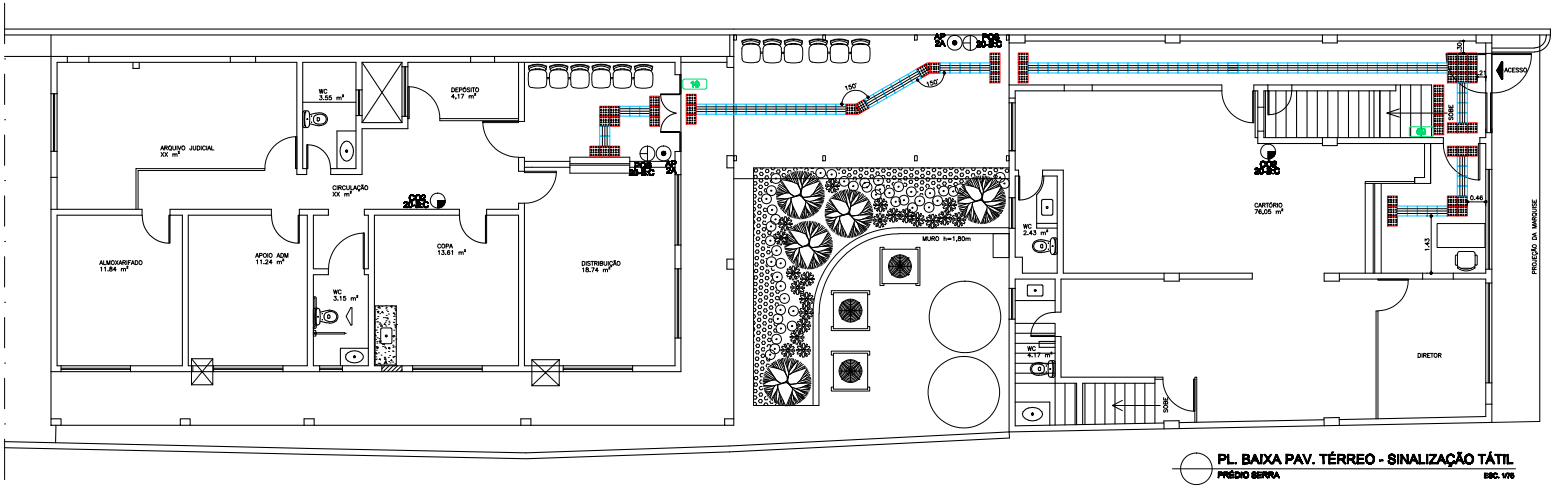

PL. BAIXA PAV. TÉRREO - SINALIZAÇÃO TÁTIL
PRÉDIO SERRA
ESC. 1/75

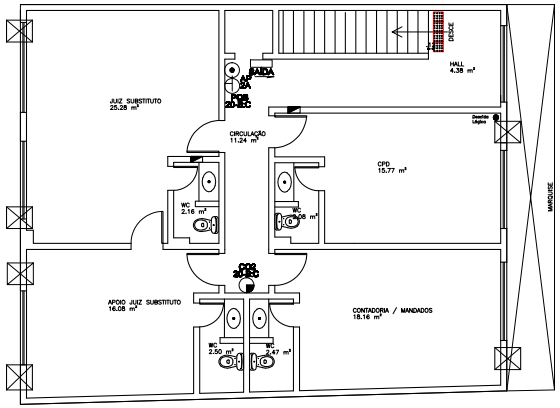

PL. BAIXA 2º PAVIMENTO - SINALIZAÇÃO TÁTIL
PRÉDIO SERRA
ESC. 1/75

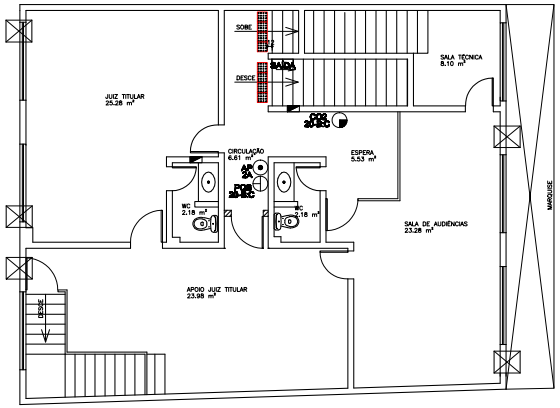

PL. BAIXA 1º PAVIMENTO - SINALIZAÇÃO TÁTIL
PRÉDIO SERRA
ESC. 1/75

SIMBOLOGIA:

- PISO TÁTIL DE ALERTA EM BORRACHA SINTÉTICA 250x250x5mm, COR CINZA ESCURO, MARCA REF. DALID OU MERCUR
- PISO TÁTIL DIRECIONAL EM BORRACHA SINTÉTICA 250x250x5mm, COR CINZA ESCURO, MARCA REF. DALID OU MERCUR
- 00 PLACA TÁTIL BRAILLE/RELEVO PARA SINALIZAÇÃO DE PORTAS (VER PRANCHA DETALHES)

JUSTIÇA FEDERAL

CLIENTE: SEÇÃO JUDICIÁRIA DO ESPÍRITO SANTO		DESCRIÇÃO: - PLANTA BAIXA PAV. TÉRREO - PLANTA BAIXA 1º PAVIMENTO - PLANTA BAIXA 2º PAVIMENTO
DESCRIÇÃO: VARA FEDERAL DE SERRA		
LOCAL: RUA MAJOR FISBARRA, 12, CENTRO (SEDE), SERRA - ES		
PROJETO: SINALIZAÇÃO TÁTIL	ESCALA: INDICADA	PRANCHA: 08/14
DATA: AGOSTO / 2013	REVISÃO: 00	

JFESINF201300269

Assinado digitalmente por DEBORA RANGEL MACHADO SARDINHA.
Documento Nº: 1055397.8789355-9654 - consulta à autenticidade em https://siga.jfrj.jus.br/sigaex/autenticar.action

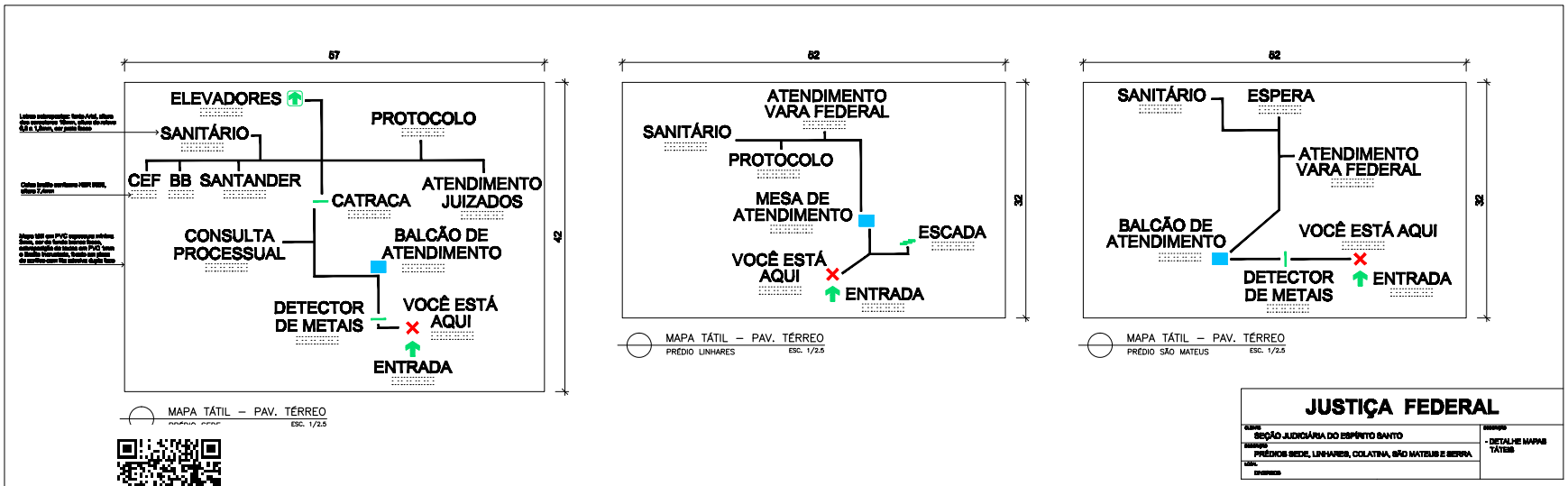

JFESINF201300269

Assinado digitalmente por DEBORA RANGEL MACHADO SARDINHA.
Documento Nº: 1055397.8789392-9533 - consulta à autenticidade em https://siga.jfrj.jus.br/sigaex/autenticar.action